第九千七百廿四號

叻報

The "Lat Pau" Chinese Daily Newspaper.

Telephone 330.　德律風三百三十號

本館在哥勞實得力門牌十一號

PRINTED AND PUBLISHED FOR THE PROPRIETOR BY YEAP KWEE HOCH AT NO. 11 CROSS STREET, SINGAPORE

ALHAMBRA

鷄南嗎勝影戲廣告

啟者特字通知 諸君共鑑本班由亦不里月一號起遷往鄰屋爲戲場而仍由美芝律出入因爲本班主人急欲在于現在原址建成新屋之故現在暫用之戲場凡屬各號椅位皆設電燈電扇其路雖由美芝律出入而特別鋪墳不慭泥濘富天雨時摩多單馬車手車由美芝律入直至本班大門而出美女律凡屬官位一號二號三號皆設有新到新式可開可合之交椅其餘二角半及一角之椅位亦已另換新椅利便異常 茲本班定於廿五號即本禮拜六晚起開演新戲名曰威力此戲甚久計有五捲之多同演者二十二人其妙處不能贅喻再此戲不過在坡開演六晚卽將他遷 諸君有賞奇之癖者祈早惠臨幸勿交臂失之也

官位每椅銀二元　留存位每位一元半
一號位收銀一元　二號位收銀五角
三號位收銀二角半　四號位收銀一角

英一千九百一十六年八月一號
小坡電影戲班司理南嗎勝謹啟　亥

PALLADIUM THEATRE.

啟者特字通知巴勝黏乃新設戲園坐落烏節律與東陵巴虱相對此園建設大半爲演影戲而設茲由然花里月廿二號禮拜四夜起每夜八點開門九點開演影戲茲有極好之劇本三四齣每夜影演以供 諸君快睹又已定卑不哇里月十八號禮拜三特演日戲以便童子來觀是日五點開演各號椅位童子均收半價本園所定規則乃是各種人在園內皆得平等之權利及所設椅位電火電扇等一如現在英京之大戲園又本園位價較之他家更廉伏望 諸君勿吝小費而失此機會來觀現有之精美戲園爲禱 諸君有欲先購入場券者請赴士庫街羅敏申公司隔鄰摩直里公司採購每日由十點起售至五點止夜在勿勝士嗎沙律許公司出售每日由下午五點起至又九點止茲將價值列左

官位六椅銀十元　官位每椅一元五角
頭號位收銀一元　二號位收銀五角
三號位銀二角半

英一千九百一十四年正月十五號
司理事人力士多十謹啟

補血靈丹

啟者人身強弱觀乎血之充溢血虧則血少血少則弱故人欲強壯身體須補養氣血欲補養氣血非服華大保利無腥羶氣味之鱉魚肝油不可蓋華大保利之鱉魚肝油能養血補腦舒筋活絡生長肌膚諸君試服方知其妙如欲購買各藥房均有寄售諸君請到採買便安此佈

WATERBURY.

英一千九百一十三年二月廿五號

減價廣告

啟者敝老號宜香烏龍茶條雅潔氣味清香久已中外通行茲爲擴張茶業起見再製玉花名種名爲芳香宜記親運到叻消售志在聯名不計現利每件價本廿元特減爲八折發售處仍在山仔頂陳生利內 諸君光顧幸乞移玉無任歡迎之至此佈

民國三年四月十五日　蔡宜香謹啟
西曆一千九百一十四年五月九號

廣告

啓者敝號自向揀辦白燕正洞燕在本坡廈門實得力門牌壹佰三十四號舖前發售不論客星全箱價當從廉諸君肯垂光顧幸卽移玉面商此佈

中華民國三年甲寅二月十四日　新架坡協吉號披露

論說

論中國當亟取自立性質　星

男兒寄身宇宙間。而不知亟自樹立。徒思欲仰人鼻息。承人意旨。以求苟活于人間。識者猶且羞之。況國家乎。況泱泱大邦之中國國家乎。夫中國地大物博。世所同稱。海通未闢以前。海外各友邦。對于我中國之觀念。莫不起而敬之仰之尊之重之。而未敢冷眼以相覷。滿清末葉。藩籬既撤。屏衛尤疎。而復內政不修。外交不講。干戈一動。進退無方。既割地以賠償。復喪師而辱國。財源因之涸竭。國本于以動搖。遂使我文明禮義之邦。下儕于二等國際之列。天下可羞可恥之事。孰有甚于此時也哉。

夫物恥足以振。國恥足以興。蓋以其知所自立者言之也。辛亥革興。民氣勃潑。不數月間。滿清摧倒。民國底定。意以爲自茲而後。庶政就理。國度維新。發憤自強之機。將不難蒸蒸日上矣。又豈意四載以還。泄沓相因。而借外債以抒內憂。剜肉醫瘡。財政之不能自立如故也。損國體以保和平。得寸失尺。外交之不能自立如故也。以言兵備。則子彈槍械。半仰給夫強鄰。于自立乎何有。以言實業。則礦產航權。悉操縱自異國。更于自立乎安在。他如內政之蠻橫。官方之竊腐。股匪切賊之猘棘滿途。推原禍首。何莫非不知自立者階之厲也。

願說者曰。我國積弱已久。淩替日深。下此而遽欲興言自立。恐非易易。譬之老弱病夫焉。形枯氣餒。床褥呻吟。設非有人焉輔而翼之。遽欲令其強起堂中。奔走庭外。鮮有不殞其軀者。民國成立。雖經數載。而戇蠹之亂。相繼發生。滿目瘡痍。元氣已摧殘殆盡。政府苦心毅力。瞀頭爛足。猶虞不暇。一旦欲責以自立之方。與世界競爭一息之生存。是直以誣其亡耳。于實勁乎何裨。且國家行政。自有深心。軍事機宜。尤守秘密。我儕置身海外。是豈蠡測所能得知。徒爲是慷慨激昂。不識勢務之論胡爲者。

余曰唯唯。是固然矣。然亦思中國今日救亡之術。舍自立外。更別無良策乎。均勢未破以前。我國各行省。猶得藉平衡之局以保全。今則風雲四布矣。日之與英。又已辭無可辭。援莫能援矣。一髮千鈞。稍縱卽逝。中國之不能不賴自立以圖存者亦僅矣。夫求人之道。必先我有相當之能力。而後我之求于人者。人亦樂爲我附。使中國而無有自立餘地也。吾復何言。所下能爲政府解者。則以我商民之富。戶口之繁。不求諸己而求諸人。不求之內而求之外。徒爲此東犇西突。以求一線之存全。是則大可悲耳。況我國今日軍備。其負有戰鬪實力者。除裁撤外。統計當不下數十萬。四載以來。屢經戰陣。其膽胆之雄壯。訓練之精純。尤非昔時所能比擬。果使軍實克充。兵費能繼。雖與之匹敵可也。更何患自立之不足云乎。

但以吾則又欲爲我國民進一解者。夫亦曰自立之性質而已。蓋人民者政府之後盾。政府者人民之前驅。國何以富。人民富之也。國何以強。人民強之也。不有家焉有國。不有國焉有家。卜式輸財以助邊。子父毀家以抒難。誠以國之與家。固兩相維繫。而不容一朝缺也。滿清失政。軍民解體。我國民對于愛國之心理。爲之一變。民興而後。公心雖稍膨漲。然或激于黨派之潮流。或鑒于政行之遲滯。而愛國心理。復爲之頓消。今以國勢之如此艱危。事機之如此緊迫。吾儕國民。倘猶是心心（人別）俔俔。作袖手以旁觀。吾恐戰機一發。禍急燃眉。政府既陷于危亡地位。我國民欲求爲奴隸之資。而不可必得矣。彼擁有千數百萬家資奚爲哉。

我政府乎。我國民乎。吾之所以奧望于我政府我國民者。又非僅作戰時之自立已也。幸而戰事早息。中立固守。我固以自立者。圖自強之基。不幸而中立決裂。戰禍蔓延。我尤當以自立者。作救亡之術。異日者戰事敉平。而若何而勝。若何而敗。均與我中國有密切關係。而自立之計畫。更不容以或已也。安危之機。間不容髮。前車既覆。來軫方遒。特爲此語。吾甚望我民國之早自爲計。不致蹈斯言後也。則記者將破涕爲笑。而不勝心滿意足者矣。

本館專電

倫八號呂打由英京發來專電云官軍捷報所現已指明與國戰策悉依法國軍令而行幷遵法陸軍總帥之節制

廿卑尼之役德人初猶戀戰及至死亡纔始不得已而退去是役也我軍之敗退不及於敵軍然我之陣勢甚嚴所以能勝敵人

現據諜報德國第一隊陸軍係在劓非池宣育厘　伊廳廳　模呂甯三處駐紮第二隊則於攻取鼎境後卽住渣芝里之東方其第四隊則在亞模山　思卑里厘及有刺里守處以上各軍均於本月三號派到觀此行徑或者德人欲將戰圖改變亦未可知惟英兵皆受頂上等教育勇勁非常可用以徵擊之法行之故能以少許勝人多許也

現援俄京伺稱俄軍已漸將卑施咨炮台圍困諒不日卽能攻下或且令其日降

德軍在暮厘尼西方之大戰死者約近三千人

本館譯電

歐洲戰事官電　〇六號倫敦滙部口電來叻佈告官軍捷報所探得各要件內有法軍於去月廿六號在廿米人戰之情形時敗軍在其左翼以夾轟之敵以人隊來攻法軍遂從中左兩路而進以援我軍〇廿九號法軍在附近乍施戰勝德軍三大隊然雖得勝而前奉總軍令退回南方之舉仍復施行故我軍後隊於退兵時猶與德人爭戰不休至本月一號德人在廿卑尼附近之處又以大隊來攻我卒被我英兵殺退此次之戰係用守軍死傷者約僅三百人而德軍之死亡甚多恐如前電所述幷有巨炮十門爲我軍所獲至本月一號以後卽未有交戰之事然則我軍可以暫時休息以便補選新軍補其缺額統計自開戰以至今日英軍將卒損失之數約近萬五千人然此係失踪者概算將來若歸回營再戰者尚未悉其幾何最可恃者軍心依然鞏固異常諳我英雖損失如此然較於德人死傷之數尚不及三之一也〇我英陸軍之在暮尼河兩岸者經與法國中左二軍相合惟每據探報均言德軍幷未攻及巴黎但趨東南方向暮尼進發然則德軍前言欲由辦軍左路而進一事今已作爲罷論其果棄前策而不用抑欲直撲辦軍屯紮之地均未可知但我軍勢力還勝敵人已無可疑之處且諸軍亦皆自知若敵軍之數與我相同則必勝之可操左券也〇本月一號後隊爭戰時曾目擊德人助拯我國受傷軍士維時天氣甚熱然我軍皆無怠容且陶西亦強健異常是戰也敢謂可以再增我陸軍之名譽但我軍之數原非甚衆然可以衝鋒陷陣挫敵大軍亦殊榮耀矣〇官軍捷報所又報稱英法俄政府現經合意此次之戰無論何國均不得獨自與敵私和如欲言成則須先行知照同盟之國按照前約宋俱合意方可施行

SOLE AGENTS,

JOHN LITTLE AND COMPANY, LIMITED.

然里直公司廣告

本標之威賁枳酒銷塲甚廣每月沽出一千餘箱其價每
罐申九元稅餉另算此項酒在叻沽賣已有廿五年之久

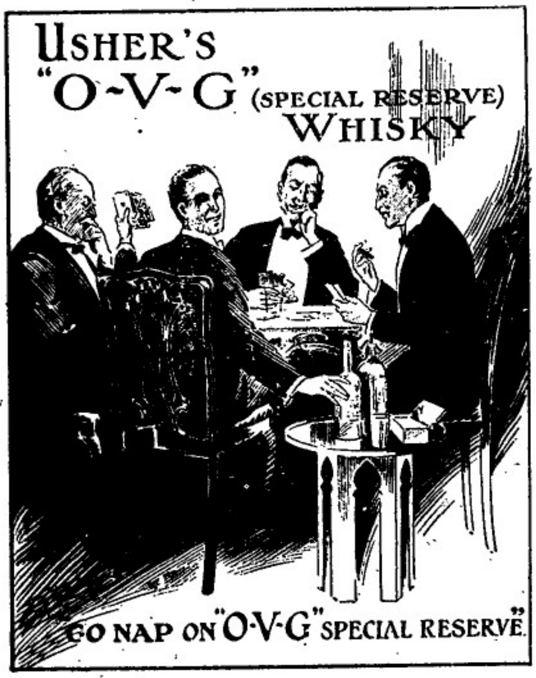

至今依然暢行不已幷無他標之酒可如此酒之價廉味
高者諸君試沽飲之便知此酒之佳有非等閒可及也

英一千九百十四年五月廿一號

然里直公司謹啟

甸蘭乃英國所製之白蜜酒天下銷行甚暢　諸君有尚未經試飲者祈早購之方
知此酒之妙他人不能有此英國美酒復有此等廉價買出者倘能試飲一次以後

即常欲用之矣

英一千九百十四年七月廿九號

牙直里有限公司謹啓

英國高路厘有限公司
超等馬人力車車輪樹膠条
商標〤〤〤號

CONNOLLYS'

"4 4 4"

RUBBER TYRES.

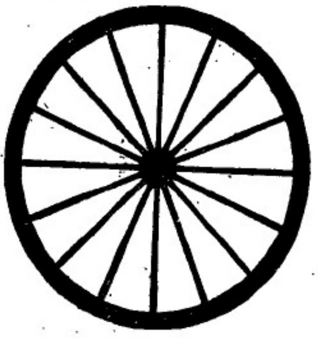

Sole Agents,

The Union Trading Company.

此車輪樹膠条本坡所沽人
力車及馬車各大商店均有
代售諸行　祈君光顧
幸留意焉
新架坡總代理人美隆洋行

嗎根代理卽有利銀行告白

敬者本銀行創設有年茲將本行情形詳開如左　本行批准共備
本銀一百五十萬磅　收定本銀一百一十二萬五千磅　已收本
銀五十六萬二千五百磅　並餘積款共有四十六萬五千磅　本
銀行總寫字樓在倫敦　凡諸仕商寄本銀行之款其一年限期者
以四巴仙息算　六個月限期者以三巴仙半算　三個月限期者
以三巴仙算來往短期數則以二巴仙按日計算凡關銀行應爲之
生理本銀行均可承遊　諸君光顧請移　玉趾臨商面便妥
大英一千九百零九年亦不里月十六號　　謹
嗎根代有利銀行駐叻總理人見卜士嗎臘啟

英國美路有限公司
脚車
電脚車
發行

THE BEST MACHINE

The "Veloce"

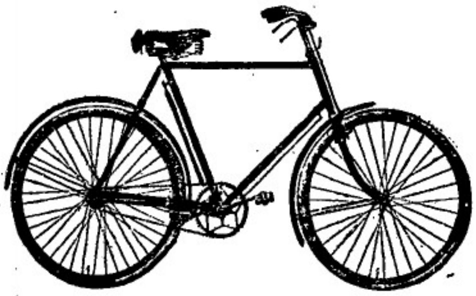

THE BEST MACHINE

Sole Agents,

The Union Trading Company.

36, ROBINSON ROAD,

SINGAPORE.

本坡各名誉車店
均有代沽
新架坡總代理人美隆洋行

英一千九百一十四年正月九號

MEDICAL HALL

新製專治淋病藥丸廣告

（第二）

肝那申藥丸乃專治各種淋病之新出
良藥服卽止痛數服纏久其效驗顯然
其病卽愈有病者請試服之當知此藥
之利益爲何如也
西歷一千九百十年十月廿八號
發賣處新嘉坡德國神農大藥房啟

叻報附張

每日隨報附送
星房虛昴停刊

專件

北京官商對於戰事影響之維持

自歐洲開戰以來一般無知愚民目覩各國西人紛紛啟行回國久已各報紙登載歐洲戰事閱之未能了然於是未免有造作謠言在茶坊酒肆信口開河下流社會易於動聽茲內務部特出曉諭步軍統領衙門順天府京師警察廳及公出曉諭商務總會亦出有勸告各商淺說皆用白話文體務期人人易曉爰爲錄於下

▲內務部解釋中立　內務部爲明白曉諭事照得西洋歐洲各大邦均同我國一向和好邦交極厚的近來因奧國向塞國開戰的緣故西洋各大國如英德法俄比等國都加入交戰團內且都是我中華民國的友邦不幸此次動了戰爭不能維持和平我國甚爲惋惜的現在我國已決定恪守局外中立兩方面均不去偏向方纔是對待友邦的道理甚麼叫做局外中立呢各國的通例交戰國的兵隊不能發在中立國地界上打仗或走過交戰國的兵船不能發在中立國海面上開戰或渡過交戰國也不能毀在中立國中招練兵馬可是中國的人民也不能私到交戰國去當兵並不得接濟交戰國的鎗械糧餉也不得代造船艦供給款項這是局外中立的普通規矩現在我政府已將局外中立的條規宣布了我們國民自然應該知道的而且應該遵守的可是各國雖然打仗同我國的交情毫無損傷我國對待各國的人民應一律保護敬重方不愧中立國的文明樣子不論各國的使館各國的教堂各國的商民財產統有完全保護的責任我國人民可不要誤會了倘若有等不肖匪徒膽敢暗造謠言生事惹禍一定要叫地方官嚴拿重辦的我們國民各自安分謀生不要驚怕疑惑這是本部解釋中立的意思凡我國民都應當體會恪守的批示

▲三衙門公出諭帖　步軍統領衙門順天府京師警察廳爲出示曉諭事現在歐洲雖有戰爭離著中國可遠得很呢與中國的市面都沒有關係就是各國在中國的商務也是照舊同平時一樣絲毫沒有變動況且中國已經大總統命令宣布中立商務總會他是商界的代表恐怕你們不明白這個意思聽了謠言自己擾亂所以昨天發了傳單告訴你們你們想也都見著了自然應當照常好好的做買賣各銀行的鈔票向來大家通用在市面上最很靠得住的自然應當照常兌換不想近來有種舖子信了謠言過着票子少看銅兒各種挑剔不肯通用這不是自己找著搗亂嗎前天本廳選出了告示勸戒你們不用去聽那些謠言照著你們這樣辦法要是故意○這就是有心擾亂市面是想著要受懲罰要是無意（難道本廳○告示商務總會○傳單是不如那謠言可信○嗎這也就太不明白太可惡了爲此本府本衙門本廳再用白話告示曉諭你們不要再信謠言總要照常通用各種鈔票可好好○做買賣如果再有挑剔○不肯用○或是藉此要多白加貼水○本府本衙門本廳派有密查○人要是查著了可是就要重重懲罰你們決不能稍爲寬恕○你們或是大舖子或是小舖子都是好好○商人爲甚麼放著好好○買賣不做要去聽些謠言找一個不體面呢切切特示

（○代的）

南洋

文島與戰事

◉文島函各港聞糧米不能由他埠來之商電人心異常驚駭米價原每斤七仙者忽漲至二方至二方半各項食物亦隨之而貴牛奶一罐須銀八方至一盾二方後得荷政府禁止高抬米價限每斤檳港一方瀧石方六烈港一方二椒園工人不得辭退人心稍爲安定荷官更囑居民速種番薯函家多電巴城辦米及番薯均獲不能付寄各港米食向仰給於巫巴朝地今兩地俱禁稍有遠慮者皆現憂色故多另有避往他處者而荷官即限出口者每人止准帶廿五盾坐船者一百二十五盾多則查出充公八號烈港廳主曾邀商家商議云前傳商電恐不確今得皇家電我和國已把守嚴固惟德須借此駐軍皇家如何對待准本拜一再接電便悉各商家幸勿輕聽謠言自相驚擾云云此九號以前之大略情形也初文島大王接督電後即往巴城函商巴督十號已回檳港即電邀八港商家及甲必丹來檳下午六點接見言此次歐洲戰事與和國之關係謠傳恐未多確各商勿輕聽謠言米價仍限百斤七盾上米十二盾又遍詢各港存米若干若商家米完公班衙有米接濟現已辦定七千包但各居民仍須速種番薯以爲全之策也云云與大王對答者爲林八記

太平最近之消息

◉現有客自太平來談及該埠時有搶刧之案出現旅居其地之商人多料此爲堅打失業礦工之所爲現各商店每屆夕陽西墜多爲閉門以避之以故經營夜市爲業者一時遽呈冷淡之現象茲引最近搶刧之案以証之查星期之夕有匪十人蜂往刦掠商店并將店主之足擊傷其妻疾奔趨救匪砍其手間共掠去銀幣二十員然以每人僅得贓二員竟致釀成連傷二人之刦案良可慨矣又間星期前一夕有一吉靈婦與其子女看守店內時一華人手無槍械疾掠婦之頭巾婦起纏之欲逼不得鄰人呼差拘捕案尚未判確否雖然未知而該埠最近之情形亦於此可見矣

時評

異哉今日之慈善家祇見于四州府

樹三

日前本報本坡新聞、登載吉隆陸佑君派米、及怡保姚德勝君減租、昨復登載吉隆巳故甲必丹葉觀勝君之掛沙人、將其產業之出稅、及領取其地段以開礦務者、均減其稅價一事、三君慈善爲懷、洵堪嘉矣、稱之曰三仁、誰曰不宜、蓋自歐洲開戰以來、工商各界、均受其影響、派米減租諸事、皆施惠我僑胞者也、以三君而行此善舉、僑胞之受其賜者多矣、獨是吉隆怡保、則有大慈善家出現、而本坡富商、諒不減于吉隆怡保、試問派米以濟貧民者其誰、減租以恤住戶者其誰、此無他、愛財則有餘、爲善則不足也、且不特無爲善之心、更有廣集資本、以炒貴屋租、使人難覓棲身之所者、是誠可恨也、噫、派米減租之慈善家、獨見于四州府、而三州府無聞焉、不亦可恥之甚耶、

何以韋廉士紅色補丸爲氣候溫熱之處所最歡迎之藥

即如印度緬甸爪哇暹羅新加坡等處均有確據證明是丸爲最妙暑天之良藥或問何故易於解明因人身之血液夏季均稀薄若水致腦筋失去一切滋養之能力腦既失力則胃難消化飲食減少頭痛肝鬱盜汗淋漓腰背疼痛等患旋生甚至終日懶倦長夜不寐往往因虛弱如此則一切傳染各疾自然乘隙感染矣由居住熱帶之人曾獲韋廉士大醫生紅色補丸之奇功因氣候雖熱藥性甚合故也即如蘇門答臘八打市李植培寶號李三培先生之症而觀之按蘇門答臘地處南洋長年炎熱其來信云（）數年前余患腰背疼痛甚爲劇烈四肢骨節酸軟無力胃口不開記憶不清在店中辦公雖半點鐘之久已覺力盡身疲矣由韋廉士大醫生紅色補丸復我精力迄今四載辦公毫無倦態大有興趣且身體較重面色紅潤皆由韋廉士大醫生紅色補丸之功也非但腰痛治愈且獲身體強壯矣　韋廉士大醫生紅色補丸天下各處藥房商店均有出售或直向星架坡土庫街頭韋廉士醫生總藥局函購亦可　價銀每一瓶一元二角半　每六瓶七大元　星架坡銀　郵費在內

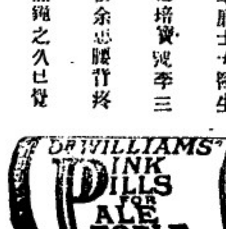

大便閉結　其效危險

大便閉結切勿輕視往往因而惹起痢疾腹瀉等症因大腸無力則大便無序其積垢醞釀於中成爲污毒必由血中經過直達各部旋起各種病狀矣清導丸爲治大便閉結之妙藥其性和平出於自然在藥房均有出售或向新加坡土庫街花園角韋廉士藥局亟購每瓶五角郵費在內

茲有最好機會給與　諸君因有英國所製之頂上甸蘭烏蜜酒償甚相宜　諸君宜亟試取用之勿失此機緣也

英一千九百十四年七月廿九號

牙直里有限公司謹啓

此標牛乳曾供大英君主五印度大皇帝飲品及會

承供英國海軍衙門兵部衙門印度事務大臣衙門應用

"Nestle and Anglo-Swiss Condensed Milk Company (London) Singapore, Penang, Kuala Lumpor, Bangkok"

MILKMAID MILK.

特字通知女人標牛乳天下銷流至大

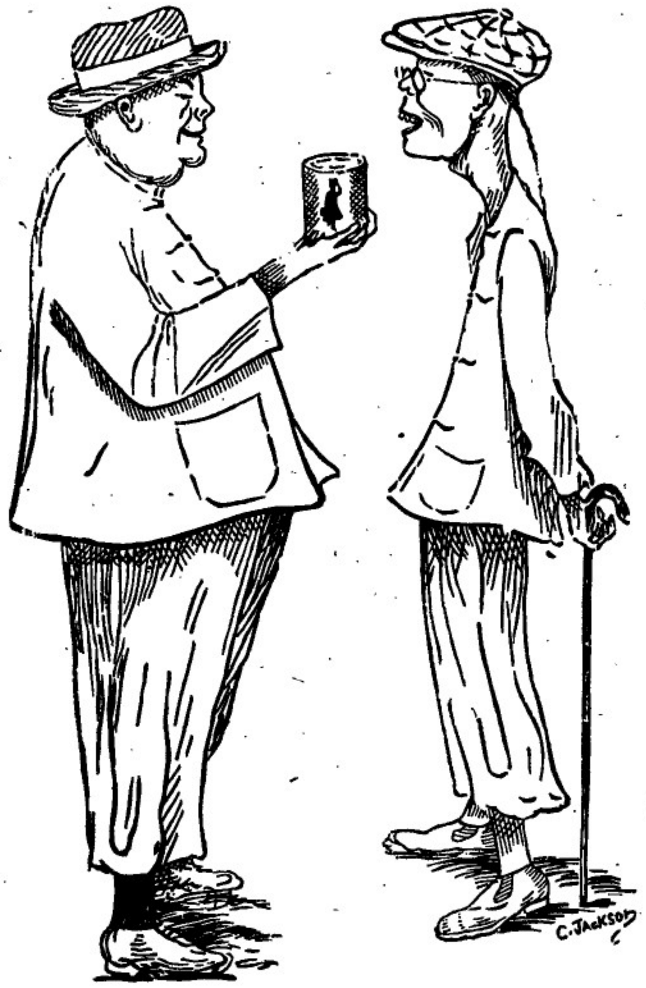

以上之圖乃是身體強壯之人向身體衰弱之人說明他得臨物行九歲

令身體強壯累謂因爲于母富于幼時常帶孱弱之女人標牛乳供于飲

料而至今仍飲此標之牛乳當于出外遊歷時常攜女人標之鷹標牛乳

名曰原質之女人標牛乳因爲予知若飲此標牛乳可免患病飲水則生

病此乃最好牛之乳及其乳皮並非濃稠及雜味之牛乳而又不攙雜料

倘若香港諸君　欲得強壯一如上圖所繪強壯之人而不作衰弱之人則

必常飲女人標之牛乳此標牛乳天下商埠均有發售而且四州府及本

坡國家均常取此標牛乳以供醫院等處之用

英一千九百一十年七月三十一號

二

麵線

線粉

敬者特字通知此標麵線及線粉乃是上等之物向來未有如此精線其味甚香及線局最上　諸君有欲身體康強者須食此標麵線

及長粉衍製凡各發客羅頭之大問行店均有出沽

英一千九百一十三年二月廿五號

朱有蘭名茶廣告

本號親自督製包種名茶質美味香甚合衛生且取價克己刻已陸續運到　諸商賜顧祈即惠臨茲將各種名茶臚列於後

二兩一百六十四包鹿嘜包種茶　二兩庄一百六十包鳳嘜銀針

茶一一百斤散庄頂舊清遠茶　四兩一百六十包頂舊清遠茶

八兩庄一百六十包六安茶骨　八兩一百包頂舊清遠茶

民國三年元月六日　朱有蘭謹啟

總批發處日本大阪東京藤澤樟腦本舖

香晶者香水之原料也採百花之精英加百鍊之精製凝脂滑膩結成香晶其香氣之襲人比茝蘭而獨擅丹桂而尤佳纖纖兩袖含香久不散沾襦衣袂香還益淸若夫風動珠簾則時飄蘭麝撲人眉宇亦遍惹芳芬非祇合乎衛生以辟途中之不潔行人樂爲之迎風駐足領畧此香晶之特品矣本品出世以來淑女騷人爭購用者不知凡幾倘肯客光顧試用便知此品高尚全美經濟特質也

英一千九百一十四年五月六號

代售處小坡大馬路門牌四百六十四號日本賣藥有限公司

金雞鐵樹補功藥酒

Serravallo's Tonic (BARK AND IRON WINE)

藥酒發售　○啟者此藥酒由德國皇家大醫生專心博考知有金雞納樹產自德國靈藥如松柏探之其靈兼配提神益氣蛋

請聽此標爲記

芝蘭造而成昔年曾經呈送奧國英國法國奧國俄國及天下諸大邦統帥由各國皇家大醫士三百餘名考驗獎賜手書共三百餘紙鈞係稱贊此酒之功端治男女氣弱血虧精神困倦筋骨痠痛不思飲食胃口呆滯頭眩眼花心驚恍惚不成寐腎虧失調小便淋濁如飯等症長寒發冷瘧症以及婦科月經失調或臨經腹痛人瘦食後欠補有疾無疾皆可酌量而飲大能補體弱人飲之能養顏肥體素無疾病相侵本局開創經三十餘載歷來不惜資本盡心製煉藥水藥油藥酒丹膏丸散屢經試驗兩德君醫生保赤存心無論內外新舊雜症請醫診視藥到回春貧者不邀索回藥資概免謝儀倘蒙惠顧新到本藥房選沾自當格外從廉此佈

西一千九百十年十月廿九號

新嘉坡土庫街德國神農大藥房謹啟

The Asiatic Petroleum Co. (Straits Settlements), Ltd.

龍標　十字標　[illegible]標

敬者特字通知本公司所售第一號名上品土油　燈油爐燭及第一號名鰍申油　諸君有欲採購者請赴下列之店號均有寄沽

禧勿里芝律門牌二百四十六號振發興

奕芝律門牌三百零三號怡興

沙九勝律門牌二十三號振光

奕芝律門牌三十號恒裕成

兩旁所印之圖乃係本公司商標此佈

英一千九百一十二年十二月十二號

衣沙直土油有限公司謹啟

龍冕標　日出標　燈標

要聞

北京各界之歐洲戰事觀

▲中立事務室開會　總統府消息政事堂附設之中立事務室既經成立去月十四日該室特開第一次會議由徐國務卿為主席據聞其會議之事項如下（一）對於駐華各國軍隊舉動之監視（二）對於停泊沿江沿海各國軍艦之監視及取締（三）對於各國貨品輸入及運送之檢查事件（四）對於各租借地內我國人民之監查及取締（五）各租借地區域界限之明劃並其戒備（六）對於我國航運業者及轉運業者應注意事項之申明（七）各國商教士之保護至其關於籌議中立附帶之一切事項亦於昨日議定（一）重申保護內地洋商及各國教士令（二）申明內國船舶保障法（三）派輪勘測領海區域內之中立界限（四）沿海沿邊相當之警戒及設備

▲指派觀戰員檄情　去月十四日政府對於指派觀戰員一節特籌議其進行如下（一）觀戰員員數之決定及其推選（二）觀戰員選定後對於各國政府之照會（三）觀戰員之行期行程暨各方面之分配（四）觀戰員應有之設備及其經費之籌撥又聞將軍府揚威將軍張鳳翽近以此次歐洲戰事實為近世所未有頗思一觀其大勢藉增軍事上經驗日內即將呈總統自請前往歐洲觀戰

▲統率處文電紛忙　日前外交部接得比艾著使照會謂德國違背該國中立該國以軍力徵抗云云總統對於此事異常注意以中國亦中立國之一凡此種種雖屬意外在政府或國民方面均須格外警備但不得出於中立條規範圍十四號統率處電令沿邊沿江沿海省分將軍鎮守使護軍使辦理中立事宜務須依據條規而行以敦邦誼又據順天時報云統率處每日所接東南沿海各省巡按使將軍關於布置軍事電報日以數十計惟內容異常嚴密然聞英法各國兵艦紛紛北上已令外交部函詰英法兩公使兵艦北上之用意請即實告以免人民疑惑云云

▲財政部籌措金融　自歐洲戰事發生以來政府深恐我國金融機關遭受影響曾設種種計畫以為維持救濟之方刻聞財政部近日對於目下金融機關之異相極為注意特擬令中國交通兩銀行將每日發出紙幣現款及提存存入各款逐日報告一次以便檢察金融之現狀是否果受影響藉資籌畫籌全非除飭令中國銀行照辦外並行文交通部請其商明交通銀行亦即仿此辦法

▲農商部獎勵振興土貨　聞農商部近擬訂振興土貨獎勵條例不日呈請總統審核公布其內容振興土貨著有成績者除給予獎章外並有兩層利益（一）減輕本國稅率（二）國家支給補助金所以如此者蓋因現在歐洲戰事方殷舶來商貨自可減少中國正可乘此時機努力振興土貨此獎勵條例之由來也（未完）

吉屋招租　○敬啟者敝在叻俾立寶得力門牌一十四號居一間係老舖宮口萬山棧舊址如有合意欲租者祈移玉到小坡美芝律門牌一百七十二號敝號內面商可也

甲寅年閏月廿四日　金成春告白

此酒乃正庄各力萬蘭池酒乃天下著名之品諸君採買幸祈細辨

一粒星　三粒星　五粒星

一若好儉之人即須購用此等萬蘭池酒因其味既佳美價復相宜

二若平常人家則購飲此酒甚為適用因酒味既醇價復不貴蓋此乃最相宜之品也

三如係富人則必再最上等之各力萬蘭池酒故莫如購此莊之酒飲之

牙直里有限公司謹啟

英一千九百十四年七月廿九號

英一千九百十四年七月廿九號

牙直里有限公司謹啟

匯票行情

是金　錄寔葛	六十四元八角
金盾　錄錫	八元六角二占
印度盾　一百元兌	一百七十四盾二五
爪亞盾　一百元兌	一百四十盾
匯香港　銀行現銀票一百元銀行貼出	二十二元六二五
即日掛牌一百元值	二十二元二五
匯廈門　銀行現銀票一百元銀行貼出	廿二元五角
即日掛牌一百元值	二十二元五
匯安南　銀行現銀票一百元值	二十元
即日掛牌一百元值	十九元五
匯暹羅　銀行現銀票一百元值	十六六元三七五
商人三十日期票	十六元半
匯小呂宋　銀行現銀票一百元值	一百十五元半
商人三十日期票	一百十三元半
匯加勝巴　銀行現銀票一百元值	一百四十三盾
商人三十日期票	一百四十一盾
匯渣里末　銀行現銀票一百元值	一百四十二盾七五
商人三十日期票	一百四十盾七五
匯三寶壠　銀行現銀票一百元值	一百四十二盾七五
商人三十日期票	一百四十盾七五
匯蘇加錫　銀行現銀票一百元值	一百四十盾
商人三十日期票	一百四十二盾
匯仰光　銀行現銀票一百元值	一百七十五盾
商人三十日期票	一百七十三盾
匯加里吉打　銀行現銀票一百元值	一百七十五盾半
商人三十日期票	一百七十三盾半
匯上海　銀行現銀票一百元值	一百兩
即日掛牌一百元值	九十九兩

THE BORNEO COMPANY.

啟者特字通知　諸君勿使君之屋等宇被白蟻所蝕及其自腐則須用柔尼來邁（Jodelite）此物可以保守木料若　諸君已有樹乳園者當將樹乳割後解用此柔尼來邁而勿用烏油如是則此樹可保免被白蟻及他種之敗壞樹乳樹之皮若能用此柔尼來邁塗之可以速于再發而諸君採購柔尼來邁必須聲明勿悞購假物此物可赴新嘉坡多及柔孚實公司慕娘公司　吉隆坡鑽施夏巴　麻六甲勃蘭打士公司便能採購此佈

西一千九百一十二年正月二十號

慕娘公司謹啟

拆夥聲明　○啓者八間仔門牌十七號醒醉樓包辦酒席生理原係是陳理記陳香記楊萏記三人合創今因楊萏記身故其妻林寵娘聽將伊夫遺得股份抽出經請公親核算消楚即將本利一併領回其生理及家私店底物件歸與陳理記陳香記二人承受從此生理倘有係是承頂人舊化與楊萏記之妻林寵娘無干倘林寵娘自己有與各號來往假項等事惟伊經手是問亦與承頂人無涉此後醒醉樓凡有與坡中交易取貨即按係改用醒醉樓陳記圖章祈各認明勿悞此佈

甲寅年七月初九日　承頂人醒醉樓　陳理記　陳香記　仝啟

卅

天喜堂馳名老婢調經丸

老舖在香港中環堤街口

稟准商標用老婢圖為記

天喜堂商標

老婢調經丸

若非萬全安敢獨沽一味

正舖在羊城西關光雅里

此方得自京都某親王府之老婢傳授故曰老婢調經丸

兩洋各埠光顧者[illegible]

一治一二月胎動行經或肚痛　一治子宮虛冷多年未孕

一治三四月胎動行經或肚痛　一治假孕非孕企頭晴痛

一治五六月胎動行經或肚痛　一治經期前後腰骨痛

一治經色或黃或淡或瘀或赤　一治經期前後小肚痛

一治經來或多或少或遲或早　一治經期前後肚刺痛

一治一月經來數次多少不一　一治血山崩血流不止

一治行經肚痛大便閉結　一治產後瘀血未清

一治遠年閉經近月閉經　一治白帶赤帶白淫

此丸專治婦科等症如孕婦故婦室女孀女一切婦人皆可安心吞服不用戒口平日經期有準者吞至三五服無不受孕百發百中切勿輕視調經之靈藥種子之金丹也每服收回工料銀一元

各埠代理名列

京都騾馬市佛照樓　天津紫竹林佛照樓

漢口四官殿三多軒　澳門木橋街如意樓

上海大馬路老悅生　佛山潘涌里其芳樓

廈門鎮邦街太乙號　省城雙門底聚成號

汕頭懷安街惠安號　雲南二牌坊寶華號

海口得勝沙全記號　石叻馬交街周昌號

廣西梧州五洲藥房　大吡叻新鎮周昌號

桂林十字街五洲號　檳城大門樓富生號

吉隆英廟街煥利號

稟准商標別人不得冒效福建林馨春製

此丸在石叻專在馬交街周昌記門牌九號

寄售此丸在石叻并無分枝別店代沽

中華民國三年陰歷二月十九日　本堂主人謹啟

中國人自造西洋糖果餅乾雪糕汽水
新張廣告

啓者本公司始創在美國小呂宋十有多載前四年分設枝行於香港中環大馬路舖面三間樓有九層招呼妥當真不二價久有分售代理店在中國各通商口岸共十餘處公平交易童叟無欺中外官商歐西士女莫不嘖嘖稱羨本公司爲力挽利權外溢起見是以又開枝號於星洲自造各色西洋糖果餅乾麵包西餅蜜餞中國鮮菓各種菓子香露一切名產食品裝盒入罐送禮得宜日久不壞利便舟車經泰西醫生化驗確是有益衛生之妙品誠當今團體茶會文明結婚人情饋客家居外出實不可少之珍物也本公司特由美國辦來新式汽水巴一具價值數千金能製出數十種氣奇之汽水飲之確能生津止渴誠消暑解毒之仙露瑞蕭巧製花旗雪糕可用紙盒裝固能留十分鐘之久利便攜去數十里電車路還住家公館社會避暑之地所用比他家所製者大有天淵之別也本公司最注意衛生鋪張華麗十色五光身在其中如入廣寒宮裏加以無燈不電有扇皆風自來水任意冲涼紅絲烟隨君吸食總之事事如意樣樣稱心梯步蓮花窗吟明月正所謂空氣足可以免疾病食品潔而後有精神試觀泰西士女均皆體魄雄壯臉色澈容思想發達有一日千里之勢者無不是先由講究衛生之所得來也今我中國人志識日高文明亦進步留意於起居飲食者大不乏人是以本公司主人親自監造各種食品務求清潔而有益者以供諸君之所好爲望惠然肯來不我遐棄自當掃徑以迎佳客也新張伊始志在揚名大滌批發額外相宜特登告白 伏冀垂賓舖在牛車水戲園街門牌第十三號開張

一本公司自辦各國驗名罐頭食品花旗菓子英國餅乾牛奶朱古律正呂宋烟巴西紙烟等貨行客沽價甚公道

一樓上設有男女整潔廳房以便貴客光臨飲冰及鮮奶架啡西餅茶點麵包凍食等物招呼週到價亦相宜尚祈早臨爲盼

一承接入罐裝鏇糖果餅乾蜜餞中國鮮菓各款名產食品及各款送禮等物

一凡本公司生意買賣收貨定貨須有本公司正式圖章給發及財庫人簽字作實至於銀行出入揭借銀兩重要交易大事須有鄭茂圖羅公盛二人親筆簽名及蓋有本公司正式圖章方能作効各件除借經手是問特此聲明以免後論

民國三年七月舊曆甲寅閏五月初十日
大英一千九百一十四年七月二號
星洲馬玉山糖果公司總理人馬玉山 披露

仁番底拿粉

啓者特字通知 仁番底拿粉(infantina)此物一如可代母乳若服此粉能發生人身之血肉筋骨其質即時消化能供初生嬰兒之食料又極能補血此乃代替牛乳之第一佳品食後腹中不致酸味及不生風能治瀉痢之疾及食不消化之疾不必另服他藥而養食此粉十分利便其味又甚佳 諸君服欲此粉請觀此粉罐外所貼仿單及圖便悉此佈

大英一千九百一十二年十月十四號
德國神農大藥房謹啟

美奧施甸粉

啓者特字通知 美奧施甸粉(Bioctin)十分適口此物係用牛乳及雞卵所製服之甚易消化其法和以雞子黃十巳仙係照醫生夏婴圖君及亞蓮非君之定製而成雞子黃乃係補益腦髓骨髓等最嚼之品及治勞傷之物是以美奧施甸粉乃係老人與童稚必需之物若食此粉可用 沸水 冷水 牛乳 茶 加九 酒等和服大人每日三次每次用此粉兩茶匙 童稚用一茶匙 諸君欲悉詳情請閱樽外仿單及試服便知其功用此佈

大英一千九百一十二年十月十四號 德國神農大藥房謹啟

CLYSMA
CIGARETTES
(EGYPTIAN)

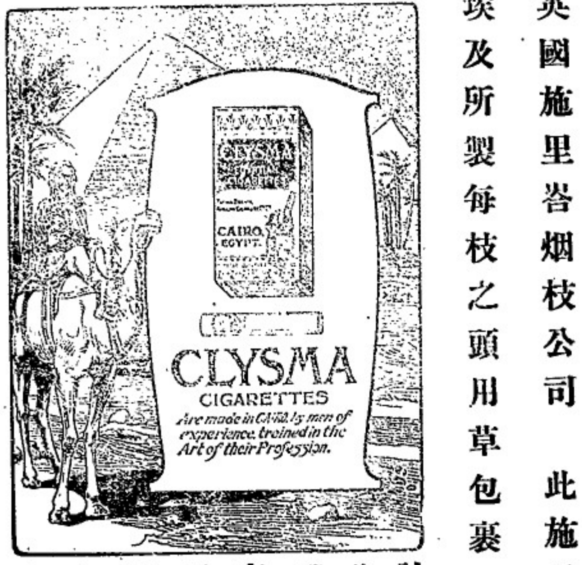

英國施里喈烟枝公司

此施里喈之烟枝乃埃及所製每枝之頭用草包裹亦有不用草者

計每罐五十枝共無草頭者每罐價銀五角半有草頭者每罐價銀七角此等烟枝凡賣紙烟各家均有出售特此佈告

PACKED IN TINS
OF 50's
Obtainable of all Tobacconists' Stores

英一千九百一十四年三月廿八號
英美烟枝有限公司謹啟

環球著名

Doan's Pills

背痛腰痠淋濁水腫風濕皆腎令力有以致之

畫中寓意

內腎虛弱爲害及於全身若不醫理勢必釀成不治之症兜安氏醫生研究有素秘製保腎丸專治腎虛經驗已久信服衆多凡有腎虛所致各症無不藥到病除好在是丸功專內腎膀胱不礙脾胃性既和平味復甘香治補兼行洵腎弱之良藥欲起沉疴而享高壽者曷請試之方知言之不謬也

上海兜安氏西藥公司

各埠大藥房均有出售每瓶洋壹元弍角每打洋[illegible]弍元

西一千九百十三年八月廿二號

兜安氏秘製保腎丸

閩粵

公園與貧民　△日前省會有爲公衆謀賞心樂地者決定於西門外西湖一帶至開化寺闢作公園而在該處之鄉民以西湖爲生計者如銘角西湖邊兩鄉覌如艮田一旦建築爲公園於此誠大不利故始則有代表人出而申明某處爲公地某處爲私產日前兩鄉民代表官正球具禀於巡按使請勿侵佔園地許巡按使批諭闔海道尹查覆近日鄉民已當事者將實行建築恐慌所至率白餘人老鄉民於三號赴巡按使署具禀警備隊不解來意於東西轅門持槍保衛衆鄉民猶不解散後被闔海道尹捕去一鄉民閧後即釋衆鄉民不知公園亦爲公益猶憤憤不平向人說如必以該處爲公園必通鄉背貢狀嗚冤云

減政如是耶　△許巡按使公署裁去人員四十餘人不知者以爲減政主義其實枙彼注茲向過其數如政務廳廳長每月薪俸現增至五百金又諮議員四人每月薪俸亦三百金總之汪省長時照中央預算每年編建比政公署一切費只十二萬金現須十七萬金云

是亦神童也　△展覽會場內第三室教館陳列有七齡兒童朱子祜手書大字一冊成績優美並自敘癸丑歲已能背誦詩經全部今年甲寅復背誦禮經全部周易三之一縱方亦能成三五十字巡按使覩此驚人傳諭令其入署面詢悉符自敘之語巡按使乃獎以筆帖及食物云

鄭文龍拍馬取勝　△鄭文龍以宗春陳知事到任以來政績頗佳請巡按使特加獎勵陶許巡按使以進退官吏本便自有權衡且該嫌備查辦案件人員所請毋庸置議云

地方官亟應設法振興實業　△內務財政兩部會銜致各省將軍巡按使電准政事堂抄交瑪上將軍龍電維持金融平糶米石各節奉大總統令飭由內務財政兩部合力通籌等因查原電所稱軍邊圍之防閑先須維內地之秩序老成謀國洞燭本原淆爲握要之論本年鏈擾蘇皖贛浙川粵等省水旱偏災民力已苦不給現富歐洲戰事未定各埠商業停滯之時貧苦食力不工尤彀生機頓絕若不先事預籌後患何堪設想是以內務部昨曾通電沿江等省籌商妥善辦法或維持已辦之各種工廠不令停歇或酌興應修之水利工程以安丁集誠以地方廣遠人數衆多而時局又爲分迫促若能通力合作於同處困難之中究可收得寸得尺之效此外如查明穀毅義倉舉辦平糶或廣募耕富集貲創辦因利借貸公典等局亦必能有裨地方但各省既須全局統籌而各道尹各縣知事身任地方尤屬責無旁貸並應隨時商承紳耆聯絡一氣事無大小但可利民即宜舉辦庶幾群策群力既以輔官家之不逮亦以樹自治之長模倘以實之一隅或以期諸補助無論財力斷難充任即辦理亦暋爲難至若錢銀各業尤與商民生計呼息相關近日京城內外經行政方面與商務總會中國交通銀行合籌布置一面多方籌畫各商業照常營貿進日市面已能鎮靜尚無提現擠兌之風各省亦當官商合力各就情形伺機因應現雖外貨停頓各埠商業不無受其影響然如趁此時機勸集投貲擴張土貨或亦爲流通金融關闔利源之一助尚祈通盤計畫量予籌維電商辦理至盼內務部財政部元電

凌彌彭爲約法議員已經選舉手續　△去月十五日爲改選約法會議議員是日各選舉人有少數未赴會投票者是日午間舉行開票選投票開票俄頃竣事即舉出凌彌彭爲當選議員得票五十六云

中國銀行又擬開設梧州分店　△廣東中國銀行行長擬於潮汕地方開設分行復派委員黃秉樞前赴廣西梧商張巡按使擬於梧州商埠開設分行一所以期推廣信用而便金融流通云

收換紙幣中之黑幕　△日前收換紙幣止截後仍有人四出收買識者已早知其有展期之望矣然當時價格每元祇値二三毫日昨風傳有中央來電核准展期之說價格爲之飛昂每元價格頓由三毫五仙而漲至四成六五惟市面所存甚稀祇有收入而無賣出據稱此中消息非商家所能預知從前收入祇係隨買隨賣不敢存貯等語聞其買往何處但云另有機關聞該機關自收買以來現已達二百餘萬云

投考承審吏者何多　△高等審判廳此次招考承發吏報名投考者極形踴躍現該廳佈告定于去月廿三日上午八時在監獄學校舉行試驗凡報考各生務宜隨帶牟視依時齊集聽候給卷勿得參差自悞云

揮定地點焚燬煙土　△月來煙禁嚴厲一般私吸私售之家被警察各區擾捕幾無遺類每有所獲必將煙膏煙土全數解送警廳以故數月以來堆積極夥計煙膏煙土煙灰連關務處緝獲解來約有二千三百餘兩約値價銀二萬餘元現該廳長以此不祥之物未便任其久留昨擇定石行會館曠地用火焚化以清流毒云

沙面德人被封搖稱之惶怍　△廣州沙面英界地方有名羅英公司者係各國人士合資組織之俱樂部以爲宴讌所昨有德人多名入內暢飲醉次出該國電報互相參閱閱後歡呼不已有唱歌者有鼓掌者有跳躍者種種惱析情形不一而足云

凌彌彭之履歷　△新選約法議員凌彌彭係粵之番禺人前清翰林曾實總統督直隸時伊爲直隸之藩司在任甚久反正後受聘爲總統府之顧問現仍在京供職云

禁烟督察局增募巡兵　△李巡按使昨咨龍將軍以該禁烟督察局呈稱該局現加募巡兵巡長請轉咨上將軍發給駁殼一桿快槍二十四桿以資應用等情當准將軍咨復云駁殼槍及快槍庫局并無存儲惟有村田槍一種已飭飭照數二十四桿并各配彈壹百顆務即飭來府具領李使得復昨已飭該局派員照赴領矣

是亦自由戀愛之損　△昨法庭提訊一樁婚案情節頗涉離奇初有男子劉某寄寓中表饒氏之家因兩情纏綿結不解緣久之爲家人察覺因長物議遂僦居西關作藏嬌之所無何劉郎金盡不能供給揮霍饒氏乃乘之而去惟不敢遽返母家遂往河南乃姊處暫住爲劉察悉亦追往尋覓彼此鬪毆於盛怒之下隨拾果刀將該氏斫傷由警察解往法庭審訊法官以兩造既非正式婚姻主張離異該男子劉某則以該氏財賴婚堅不允從女子饒氏則謂被騙外出并無婚約等語問官研及曖秘語頗蕭謔聞者無不捧腹云

從新千涉戒煙丸藥撥入嗎啡　△嗎啡撥入煙丸爲禍甚於鴉片前經警廳嚴行取締市面幾已凈絕茲以煙價昂貴各店又有撥嗎啡之事非爲警廳察悉特將各號所售戒煙丸藥重新化驗以防流毒云

陸世儲請獎鄉團出力人員　△惠州綏靖處督辦陸世儲因惠屬清鄉事竣開列在事出力人員詳請當道核獎奉巡按使批云據詳已悉當贛逆稱兵粵孽竄叛五嶺震撼三江洸鸞該督夙夜運籌馳驅戮力招攜懷思之部曲反側來歸從振武之戎旂指揮澄定道重鎮粵北上游分寄尤能豎軍以戢弭亂未萌期年有成萑苻斯戢四境不擾閭井以寧宣僉盡勤民深嘉許其在事各員或勞參戎畧或分治軍營或明于識囚或勇于捕盜咸能效用卓著成勞既據臚陳宜予獎敘應候會商上將軍核明辦理以資激勸仰即知照繳候上將軍批示此批抄存

省河已無各國兵艦停泊　△英國咖啡奧兵艦已於去月十六早七點餘鐘開行向黃埔河面駛去查該艦原泊十二區第三分署段內沙面前河面現在省河段內并無各國兵艦停舶已由該區警署長電禀總署轉報云

工部局改換街名預告

特此通知茲於一千九百一十四年裕米月三十一號經本工部局員會同議定將以下所列各街名於一千九百一十五年秋花里月一號起一律改換施行茲將各街之原名及新改之名刊列左方備覽

計開

一由振瑞律起至眞珠山律止原名章芳林巷現改奚實得力
二由合洛律起至章芳林馬吉止原名章芳林巷現改千眠督
三合洛律及金簝律原名章芳林馬吉現改千眠才鄰
四勿基及馬牙申律原名芳林基現改勿基
五由恩勿里芝律起至烏蘇實得力止原名眠葛現改高南模葛
六由明勁律起至合洛律止原名章苑生律現改太平律
七由明勁律起至合洛律止原名章壬憲實得力現改加里吉打律
八由金簝律直去至附近章芳林巷止原名章壬慶實得力現改千眠亞里
九由金簝律直去至附近章芳林馬吉止原名章壬全實得力現改千眠實得力
十由里峇馬厘律直去至附近兒安山止原名蕭基律現改上海律

大英一千九百一十四年八月十五號

新嘉坡工部局總理人披兀剌士承命謹啟

諸君若行路一日則脚腫甚痛及甚苦此等危險係因脚腫致能殘疾使然　諸君詳閱下列腳腫力關君之言　予染脚腫症已歷兩年之久醫生及各項藥品治之不愈嘗時予已延聘上醫生四位調治癸勃予用 [illegible] 烈顏多敎與蓮打嗎聲　不久便獲全愈　烈多敎與蓮打嗎聲　乃是治愈之藥及治外症之第一良藥有如傷損　脚風等症　此藥每樽一盧單各處藥店均有發售

西一千九百一十二年九月九號　一三　圖

發冷發熱猝然而起先覺戰慄全身發冷旋即發熱有如燒灼頭痛口渴惡心欲嘔若服德國拜耳大藥廠阿司匹靈藥餅其熱即退汗出淋漓身體爽快

購者須向各大藥房認明拜耳大藥廠十字縱橫商標每瓶二十枚每枚重八格林謹防假冒

英一千九百一十四年正月九號

德國拜耳大藥廠啟

頂上之烏蜜酒據醫員謂此等烏蜜於人身體最屬相宜也

若論緞波打酒　諸君必須購用全狗標者若無此標即非波打正庄之品此庄乃天下

ROBERT PORTER & Co L

BULL DOG GUINNESS

ALWAYS IN PRIME CONDITION

ROBERT PORTER & Co Ltd

全狗標

英一千九百一十四年七月廿九號

牙直里有限公司謹啓

選電

法領事電 ○法國駐叻領事接六號巴黎電稱法國前敵諸軍昨在烏爽(河名法國所轄)之東南地方與德軍相遇比乃德之右翼其人甚衆法軍鼓勇上前邀擊因得戰勝敵軍

○大總統令禁止各項苛稅

○張錫鑾被任爲統率滿洲一切軍隊總司令官

○大總統任命張以澍爲奉天巡按使朱家寶爲直隸巡按使袁乃寬爲直隸陸軍統制王士珍爲北洋軍隊總監

○張勳被任爲南洋軍隊統制

○中央政府將留青島之中國學生盡調撥入上海德人所辦醫藥實業學校

○各官員致袁公子完婚禮物大總統一概拒絕

○桂贛兩省鐵路公司已與外國某行訂定合同

○汪榮寶(駐比公使)來電比王已赴拉讓爾督戰政府機關均遷安特維浦我使署人員亦暫離比京

○昨晤某日人言青島此時交還中國實爲違法因戰時與平時不同但此間德人多謂日人要求青島爲無理又有一部分外人私議青島將來宜由日本交還改爲商埠不准作軍港

○新民屯日人被殺案政府已允賠撫恤金三萬元並懲辦保護不力官吏此事可就此了結

○日本聯合艦隊已成立現均齊集佐世保軍港

○日駐使告外部非得英日允可不得與德使商交還青島事政府已允

○統率處以歐戰時期須防內亂擬以姜桂題爲近畿總司令駐紮京師并徐樹錚亦有移往熱河消息

本坡

德國探偵破獲 ◉英京報紙云近來比國遍地佈滿德國偵探業經比軍察出拿獲多人有將其定罪者有卽行槍斃者又一日在安業地方執獲德探甚多其人皆穿比國軍衣以圖朦混德亦狡矣哉

法將有事于荷 ◉黎東高老尼加報紙接到荷京通信人報稱法國已致決書與荷因有德國敗兵時常遁入荷地暗受庇護故不得不與荷人計較爰聞荷政府大修兵備甚爲忙碌并派兵前往南方邊界以圖阻止德國敗兵遁入荷之南目地方矣

補錄胡總領事在吉隆坡商會演說詞 再續

厥後李合肥在上海發起廣方言館在北京發起同文館前國務總理陸徵祥今駐俄公使劉鏡人駐荷公使唐在復駐法公使家兄倫德所由出也此其舉一二人言之可勝數哉僑胞果能仿行他年子弟中西成才儲爲國用可操左券僑賢前曾在上海辦學嗣服官江西歷任五縣無不以辦小學中學爲急務後隨使至德參觀各國學校無不保存本國之國粹故小學爲當務之急而中學猶不可視爲緩圖此願與商會商榷者三也廣東水災今甚於昔明知海外商務日壞國內災象環生一再勸募良非得已僑胞幸居樂土忍忘故鄉能盡一分心便能種一分德此願與商會商榷者四也茲復就日來在本埠參觀各處言之一循人學校就會館作校舍學生濟濟秩序井然經費少而造就多可爲設辦小學之模範非特本埠宜多設立外埠均當仿行一坤成女學校手工精良教授完善智學既嫻進以德育女學發達此爲權輿南洋英屬各埠我僑現設女學管理教授合法不能不爲該校首屈一指一曰宣孔教堂孔子之道昭垂二千餘年如日月之經天江河之行地綱紀賴以維持婦孺均知崇仰當此國粹淪胥道德梏亡之際凡有心人無不知體先聖人之道相與口述心維復軌於正設壇宣講實具苦心第按時勢以立言似不必稱爲教堂或酌改爲講學社以免與西教堂相混倫賢世讀儒書願首承爲社員所歡廣集社友增設講席推闡講演以維人心而正風俗匡謬日遠存道南來益可勞也一嘗報社前人多方經營有此名義究其用心無非開通民智且以助學堂之不足在今日南洋各埠吾國僑胞爲極要之建設駐地政府實重視之所當提倡諸君確定宗旨力趨純正保已有之榮名增未來之幸福前途功效正未可量倘稍或不慎有背駐地政府法律他日難免從嚴取締每晤華民政務司輒以此事爲言故不得不爲諸君告也 未完

勸捐得人 ◉此次廣東水災以肇屬爲要一縣受災爲最鉅計縣屬共有廿八圍崩決者已廿六圍所幸而未崩者祇得二圍而已其受災之慘舉難罄述是以該縣紳董特在羊垣設一肇屬高要救災善後公所頒發捐冊於外洋各埠廣爲勸募俾得資以爲善後之計星洲一埠聞派定三發號陳君敬庭善濟醫社黃君子鈞爲勸捐員想二君一在商界卓有聲譽一在善界素具熱心將來於捐務上必見踴躍異日將欵滙回該公所以濟災黎則不獨身受者感其恩已也

花叢刼案 ◉桂蘭街雙月樓妓院之妓亞蓮在該院多年所積纏頭不菲故購置金飾甚多前夕蓮偕姊妹花並坐廳事接客忽有粵人某甲偕友三人入院呼蓮荐枕蓮以經有客對甲稱欲汽水亦可蓮乃借別房以汽水欵之甲突然向蓮頸部緊握將其所佩金飾約值銀二百元搶去蓮欲呼不得幾將氣絕隣房之妓名亞鳳者聞聲代爲鳴捕院內人齊集時甲友三人均向蓮面遁逃嗣由某暗差聞聲馳至入院將甲拘往捕房去蓮乃隨同赴捕房指証聞甲至捕房後將同伴姓名供出翌日某差大偵將三人執獲逮案云

搶案展訊 ◉昨報閩人林芝在淡申律被同籍人三名搶去銀七元先後拘獲張贊梁智兩名逮案一節茲悉不由差在淡申律拘獲梁義思一名送案今午由府邉堂展十四號再訊

証供不符 ◉前報閩人陳生和被控在丹戎巴葛工廠搶同籍人李耀之銀五十元差拘於案一節今午府訊以原告証供不符判無干釋放

當頭棒喝 ◉閩人周明被控昨晚九點半鐘在城多利亞街以棒擊傷同籍人王五武之頭部差拘於案今午由府邉堂看署保一百元展十五號再訊

竊案展訊 ◉潮人陳世珍寓惹蘭毛雁門牌二十號去月三十號晚九點半鐘被同籍人吳大謙竊去木箱一具値銀二元五角內有衫十件褲五條値銀三元金鑲礑石鏢墜一枚値銀二十二元珍珠十六粒値銀四十元經赴捕房報案請緝嗣由差在竹脚將吳執獲逮案惟贓物則化爲烏有云今午由府邉堂展下拜二再訊

竊脚車燈被執 ◉閩人梁龍丁許亞庇二人被控昨晚在亞巴貫龍岡律某屋門外竊客人揚路脚車燈一枚爲三百七十二號巡差只拘於案今午府堂待訊

圖竊入獄 ◉前報粵人梁六梁明二人緣在丹戎巴葛貨倉圖竊爲三十四號差所只拘送於案一節今午府訊畢判禁苦工六閱月

竊錶七角入獄兩月 ◉前報閩人陳九被控在海旁竊手車夫同籍人李基之錶七角差拘於案一節今午府訊畢判入獄兩閱月

府案兩誌 ◉華人曾亞志身藏六响鎗一門而無憑照被獲逮案昨日巡理府二堂審訊一次命展限十號再訊被告着保廿五元在外候訊◉仝日二堂有華人彭理在加蔴米打律偷入華人住屋希圖行竊時有暗差奧寇鬬在該處巡視瞥見其人在園內蛇行鼠步情有可疑當卽詢以何故擅稱到此尋友差乃將其拿獲詢問屋中人並無有識認其人者旋卽將其逮案府尊訊畢判罰銀七元否則改禁三禮拜

中華女學堂啓讀廣告

敬者本學堂暑假期滿定於七月廿五日開課現再由唐添聘女教員兩員昨已先到一員餘一員不久亦將到星有志向學者可速到本學堂報名爲盼此啓

甲寅年七月十九日 星洲中華女學堂啓 卜

金萬成精製雪白梳打發售

本號自辦祖家藥料化學精製雪白梳打并鐵桶雪文藥路發售價甚相宜聚中外紳商光顧有應接不暇之勢外水寄到隨寄决無延候發行所丹戎吧葛振成山口電車路邊門牌一百一十九號

甲寅年七月十九日 金萬成號啓 卜

招商入票承開當店之廣告

一 國家現欲招商入票在新嘉坡大坡後列之區開設當店以二年三個月爲期由一千九百一十四年十月一號起計

二 票內須書明每月願出餉銀若干并須將入票人之姓名住址及職業敘明倘係店號入票者則須將各股東之姓名住址及該店之字號列明

三 各票必須蓋火漆印於信筒上須寫明投充當店之票等字樣于一千九百一十四年九月二十號十二點鐘前寄到叻正巡捕官署每票并須隨帶壓票銀一百元作保

四 餉銀定於每月一號清納并須先交一個月之餉銀存貯作保

五 凡欲取入票之格式紙及查詢招承當店所規定之條例可往叻正巡捕官署取閱內另有開設當店各區之圖式一幅任人閱看

六 國家非定取出價最高之票所入各票卽全棄不取亦無不可又凡有于招投當店有所便益者 國家均可隨意爲之

開設當店之區開列於下

忌其治律區由不關高咯及色嗎拿紗連起至綿直律止

英一千九百一十四年九月八號 新嘉坡正巡捕官約瑟下芝冥謹啓

辭件聲明

取消嘜啰印據廣告 ○啓者小號前何懷清有嘜啰璜頳悟往外水吧城等處理會賬項時有付其攜帶賬簿及正印隨行頳悟今已返叻卽將其嘜啰與印據等作爲無效此佈

甲寅年七月十六日 保黎后文啟號謹布 卅

本號廣告有禁運新名因新無股本入份但當書記一任今已於七月初六日止任退出嗣後本號生意與新無涉至新有與各號轇轕亦與本號無干此佈

甲寅年七月十六日 顯騏號謹白 卅

遷舖聲明

敬者敝向開設在賭間口街門牌七號茲經遷居在老巴殺口門牌一百二十三號照舊貿易凡有來往客號欲收賬或還賬可到老巴殺口理會便是此佈

甲寅年七月十六日 生源諒記啟 卅

生理聲明 ○敬者北京實得力卽衣箱街門牌廿七號林和春號肉店生理現因冉招新股另創生涯并將本店原有之傢器等借與新人應用卽將本店改爲和春裕記仍作肉店生理所有股份人等已另有合同訂立照約而行至前者林和春號與人來往數項均由舊人自理與和春裕記無干先此聲明免滋後論

甲寅年七月十二日 和春裕記謹啟 卅

吉舖招租 ○啟者源順街門牌一十九號寶興號內有舖半間出稅店內十分寬廣而且潔淨整理完好倘 諸商翁有要租者祈至寶興內面商可也此佈

甲寅年六月廿三日 寶興號謹啟 卜

敬啓者敝新茂號住小坡海南會館邊右畔米朱律門牌五號零拾因有一掌理外櫃之鎖匙人姓陳名武昌係潮州海陽人外櫃出入之銀項素交其掌理在于本月初八早卽英曆八月廿八號五點左右鐘出門迫晚未見其回店該外櫃之鎖匙被其帶去故卽向巡打鐵師用機器將該無鎖匙之櫃鑿開該櫃內所存之英洋計四百八十餘元被其帶走業經在本坡差館報明存案茲再登報倘 諸君有知其逃匿下落當面引獲巫謝茶儀一百大元立此是實决無食言

甲寅年七月十二日 新茂號謹啟 卅

永年人壽保險公司廣告

啟者本公司爲 諸君受保其保護之益則極大而所收之費又極廉更能保 諸君之家宅及其產業之平安有願投保者請至本公司訂約可也 再本司所訂保費實最輕微且在東方創設分行已久至本公司之資本則計有一千一百萬元以上惟願 諸君將本公司各事與別家互勘之便能分其優絀如欲知其保價以及一切情形者請至斐麗申几臻門牌二號本公司寫字樓內詢問便能知悉特此佈告

西一千九百一十四年九月一號 永年人壽保險公司謹啟

白

此乃著名之白馬標委實杷酒已行銷百餘年之久 諸君須知此酒收藏之久及其氣味香美可不必

威士基酒

馬

購買他種但買此酒飲之可也

英一千九百一十四年七月廿九號

牙直里有限公司謹啟